【貴団体会員向け無料サービス】ウェルビーイングナビのご案内

TOKIO MARINE NICHIDO
2024年4月
東京海上日動火災保険株式会社
首都圏法人営業部

労働力人口が減少している昨今、企業において、従業員の採用・定着は大きな経営課題の一つとなっています。このような中、心身ともに健康でも満足できる「ウェルビーイング」を重視した職場環境や制度づくりが注目を浴びています。「ウェルビーイングナビ」は、従業員向けアンケートを実施し、従業員の抱える悩みや不安の状況、要因を可視化・数値化し、経営者にフィードバックレポートをご提供するサービスです。貴団体会員メリット向上策の一つとして、是非お役立てください。

弊社では、他にも団体様向けの各種サービスをご用意しています。是非ともご説明の機会をいただけますと幸いです。

1．貴団体から会員企業様へのご案内方法

（1）各種会合・研修会でのご案内
お時間いただけましたら、弊社よりご説明させていただきます。

（2）メール、FAX一斉送信によるご案内
わかりやすいチラシをご用意しています。
ご案内文は一緒に考えさせていただきます。

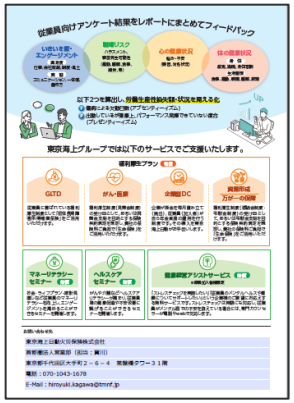

2．会員企業様内での手続き

ステップ1
下記アドレスへメールにて申込

首都圏法人営業部（担当：賀川）
E-Mail：hiroyuki.kagawa@tmnf.jp

ステップ2
弊社より回答用URLのご提供

アンケートURL：●●●●
アンケートQRコード：

ステップ3
従業員の皆さまへの依頼メールサンプル

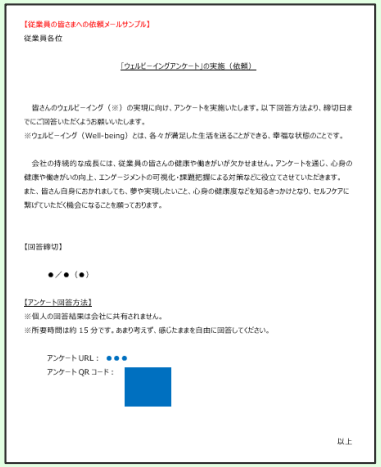
【従業員の皆さまへの依頼メールサンプル】
従業員各位

「ウェルビーイングアンケート」の実施（依頼）

皆さんのウェルビーイング（※）の実現に向け、アンケートを実施いたします。以下回答方法より、締切日までにご回答いただくようお願いいたします。
※ウェルビーイング（Well-being）とは、各々が満足した生活を送ることができる、幸福な状態のことです。

会社の持続的な成長には、従業員の皆さんの健康や働きがいが欠かせません。アンケートを通じ、心身の健康や働きがいの向上、エンゲージメントの可視化・課題把握による対策などに役立てさせていただきます。
また、皆さん自身にとかれましても、夢や実現したいこと、心身の健康度などを知るきっかけとなり、セルフケアに繋げていただく機会になることを願っております。

【回答締切】

●／●（●）

[アンケート回答方法]
※個人の回答結果は会社に共有されません。
※所要時間は約 15 分です。あまり考えず、感じたままを自由に回答してください。

アンケート URL：●●●
アンケート QR コード：

以上

ステップ4
フィードバックレポートのご提供

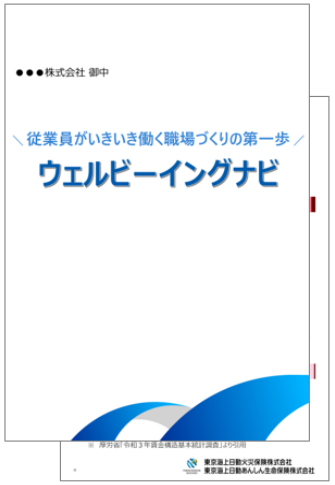

導入スケジュールの目安		
ステップ	期間	内容
ステップ1	本日以降	ウェルビーイングナビお申込み
ステップ2	お申込みから約1週間以内	弊社からアンケート回答用URLをご提供
ステップ3	回答期間 1週間～2週間	アンケート回答用URLを従業員の皆様にご案内いただき、従業員の皆様にて回答
ステップ4	回答完了後 約5営業日以内	アンケート回答結果をまとめたフィードバックレポートをご提供